

SKAL IKKE BENYTTES I BYGGESAK

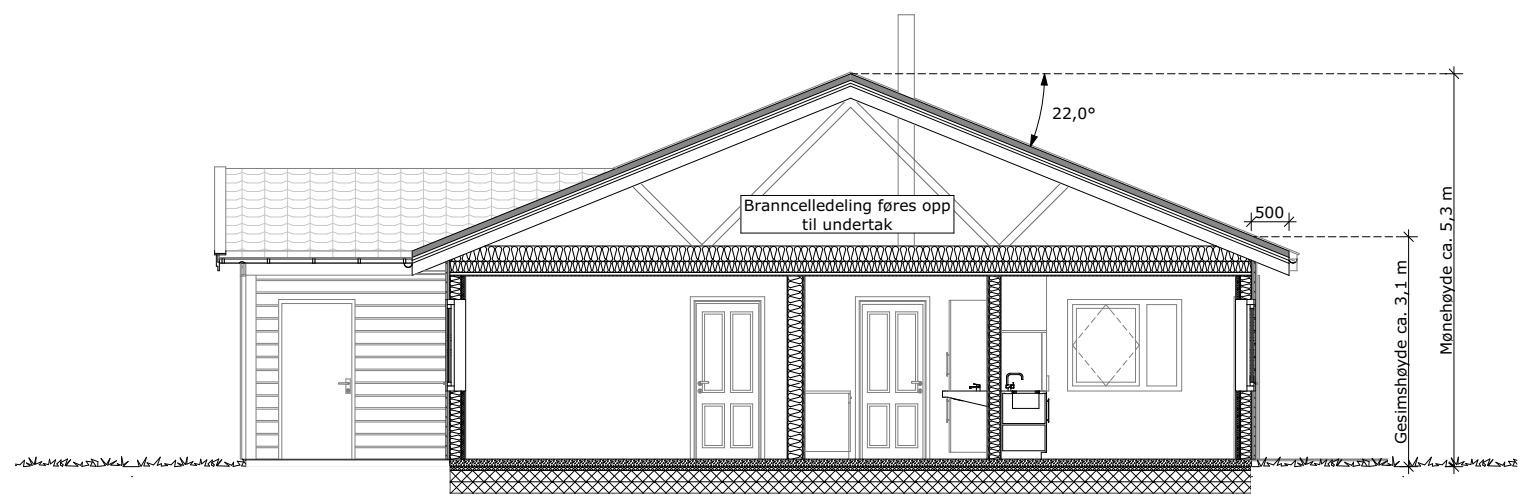

1:100

H01



1:100

Snitt A

MERKNADER:

Forbehold: Det tas forbehold om mulig nedforet himling pga. tekniske føringer. Arealer er beregnet ut fra tegning og er oppgitt i hht. NS3940. Tekniske forhold i bygningsmessig utførelse kan påvirke arealer i mindre grad.

Boenhet i småhus skal oppføres med skorstein. Kravet gjelder ikke dersom boenheten oppføres med vannbåren varme. Unntak for skorstein forutsetter at vannbåren varme dekker minimum behov for romoppvarming i stue eller tilsvarende rom. Det kan benyttes annen oppvarming på baderom, soverom eller rom som skal holde lavere innetemperatur. Det er ikke krav til vannbårent varmebatteri for ventilasjonen, og det omfatter heller ikke oppvarming av varmt tappevann.

Det er beregnet sikkerhetsglass på vinduer/balkongdører med brystningshøyde mindre enn 0,8 m i områder der det er angitt terrasser/uteplasser. Dette kan avvike fra perspektiver i huskatalogen og det kommer fram av dør- og vindusskjema hvilke vinduer/balkongdører dette gjelder

Prosjektering ihht TEK 17.
Prosjektering ihht NS 11001-2:2018.

Oppvarmet BRA: 175,0 m ²	BYA: 213,5m ²	VOLUM: m ³	ENERGIMERKE
BRA LEIL. 1 + S.BOD + LEIL. 2 + S.BOD: 76,9 + 5,0 + 95,2 + 5,0 m ²		BRA TOTALT: 182,1m ²	

BYGGEKOMMUNE: Engerdal	GNR/BNR: gnr/bnr	POSTNR: Postnr.	POSTSTED: By
ADRESSE: Adresse			MOH: Land

TEGNET AV: ALB	KONTROLLERT AV: EK	DATO: 08.01.19	FORMAT: A3
-------------------	-----------------------	-------------------	---------------

PROSJEKT: Tomannsboliger Engerdal	PROSJEKTNR.: 18-0863
TEGNINGEN VISER: Plan/Snitt	TEGNING NR.: ARK-1-1-01
STATUS: Skisse/forprosjekt	MÅLESTOKK: 1:100

TILTAKSHAVER:
Norges hus Femund Bygg

BYGGEFIRMA:

INGENIØR- OG ARKITEKTKONTORET NORGESHUS AS, PB 161, 7223 MELHUS, TLF: 72 85 69 00

TEGNINGEN ER BESKYTTET ETTER LOV OM OPPHAVSRETT OG EIES AV NORGESHUS AS. TEGNINGER SKAL IKKE BENYTTES UTEN VÅR TILLATELSE. TEGNINGEN GJELDER IKKE SOM ARBEIDSTEGNING.

REV.:

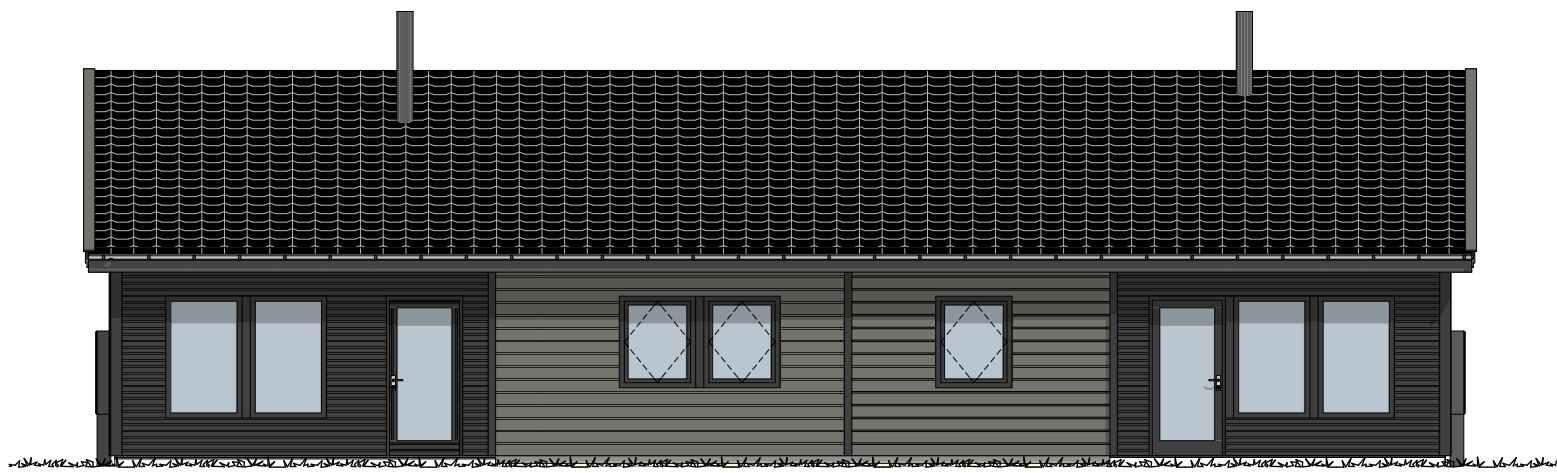

1:100

Fasade 1



1:100

Fasade 2

S K A L I S S S E B E N Y T T E S I B Y G G E S A K

MERKNADER:

Forbehold: Det tas forbehold om mulig nedforet himling pga. tekniske føringer. Arealer er beregnet ut fra tegning og er oppgitt i hht. NS3940. Tekniske forhold i bygningsmessig utførelse kan påvirke arealer i mindre grad.

Boenhet i småhus skal oppføres med skorstein. Kravet gjelder ikke dersom boenheten oppføres med vannbåren varme. Unntak for skorstein forutsetter at vannbåren varme dekker minimum behov for romoppvarming i stue eller tilsvarende rom. Det kan benyttes annen oppvarming på badetrom, soverom eller rom som skal holde lavere innetemperatur. Det er ikke krav til vannbårent varmebatteri for ventilasjonen, og det omfatter heller ikke oppvarming av varmt tappevann.

Det er beregnet sikkerhetsglass på vinduer/balkongdører med brystningshøyde mindre enn 0,8 m i områder der det er angitt terrasser/uteplasser. Dette kan fravike fra perspektiver i huskatalogen og det kommer fram av dør- og vindusskjema hvilke vinduer/balkongdører dette gjelder

Prosjektering ihht TEK 17.
Prosjektering ihht NS 11001-2:2018.

Oppvarmet BRA: 175,0 m ²	BYA: 213,5m ²	VOLUM: m ³	ENERGIMERKE
BRA LEIL. 1 + S.BOD + LEIL. 2 + S.BOD: 76,9 + 5,0 + 95,2 + 5,0 m ²		BRA TOTALT: 182,1m ²	

BYGGEKOMMUNE: Engerdal	GNR/BNR: gnr/bnr	POSTNR: Postnr.	POSTSTED: By
ADRESSE: Adresse			MOH: Land

TEGNET AV: ALB	KONTROLLERT AV: EK	DATO: 08.01.19	FORMAT: A3
-------------------	-----------------------	-------------------	---------------

PROSJEKT: Tomannsboliger Engerdal	PROSJEKTNR.: 18-0863
TEGNINGEN VISER: Fasader	TEGNING NR.: ARK-1-31
STATUS: Skisse/forprosjekt	MÅLESTOKK: 1:100

TILTAKSHAVER:
Norges hus Femund Bygg

BYGGEFIRMA:

INGENIØR- OG ARKITEKTKONTORET NORGESHUS AS, PB 161, 7223 MELHUS, TLF: 72 85 69 00	
TEGNINGEN ER BESKYTTET ETTER LOV OM OPPHAVSRETT OG EIES AV NORGESHUS AS. TEGNINGER SKAL IKKE BENYTTES UTEN VÅR TILLATELSE. TEGNINGEN GJELDER IKKE SOM ARBEIDSTEGNING.	REV. .

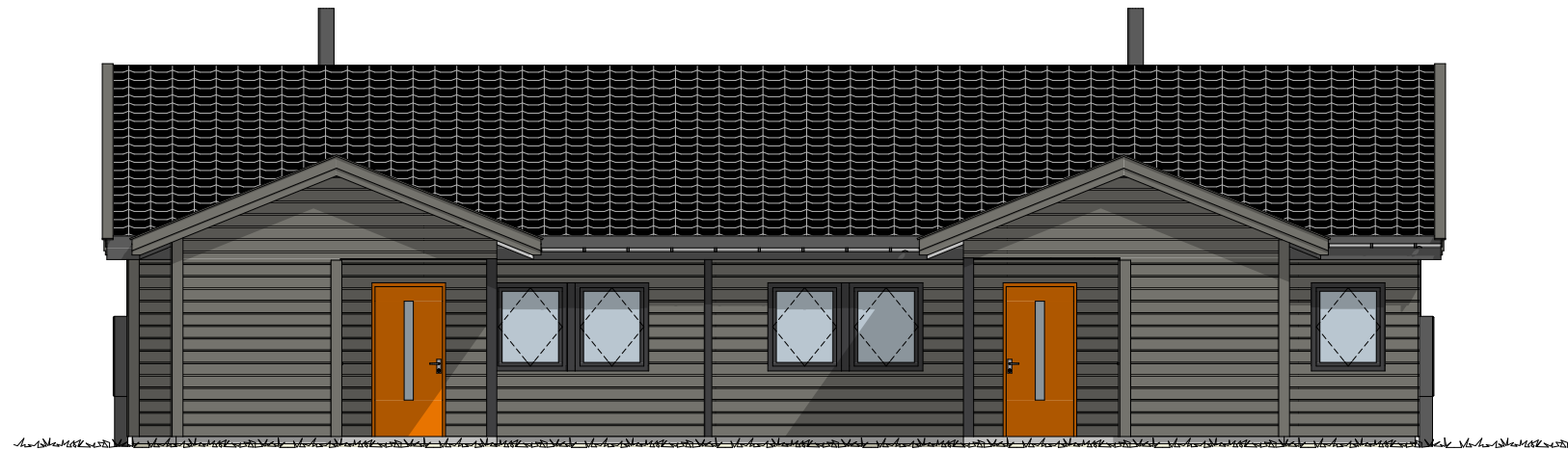

1:100

Fasade 3



1:100

Fasade 4

S K A L I K K E B E N Y T T E S I B Y G G E S A K

MERKNADER:

Forbehold: Det tas forbehold om mulig nedforet himling pga. tekniske føring. Arealer er beregnet ut fra tegning og er oppgitt i hht. NS3940. Tekniske forhold i bygningsmessig utførelse kan påvirke arealer i mindre grad.

Boenhet i småhus skal oppføres med skorstein. Kravet gjelder ikke dersom boenheten oppføres med vannbåren varme. Unntak for skorstein forutsetter at vannbåren varme dekker minimum behov for romoppvarming i stue eller tilsvarende rom. Det kan benyttes annen oppvarming på badetrom, soverom eller rom som skal holde lavere innetemperatur. Det er ikke krav til vannbårent varmebatteri for ventilasjonen, og det omfatter heller ikke oppvarming av varmt tappevann.

Det er beregnet sikkerhetsglass på vinduer/balkongdører med brystningshøyde mindre enn 0,8 m i områder der det er angitt terrasser/uteplasser. Dette kan fravike fra perspektiver i huskatalogen og det kommer fram av dør- og vindusskjema hvilke vinduer/balkongdører dette gjelder

Prosjektering ihht TEK 17.
Prosjektering ihht NS 11001-2:2018.

Oppvarmet BRA: 175,0 m ²	BYA: 213,5m ²	VOLUM: m ³	ENERGIMERKE
BRA LEIL. 1 + S.BOD + LEIL. 2 + S.BOD: 76,9 + 5,0 + 95,2 + 5,0 m ²		BRA TOTALT: 182,1m ²	

BYGGEKOMMUNE: Engerdal	GNR/BNR: gnr/bnr	POSTNR: Postnr.	POSTSTED: By
ADRESSE: Adresse			MOH: Land

TEGNET AV: ALB	KONTROLLERT AV: EK	DATO: 08.01.19	FORMAT: A3
-------------------	-----------------------	-------------------	---------------

PROSJEKT: Tomannsboliger Engerdal	PROSJEKTNR.: 18-0863
TEGNINGEN VISER: Fasader	TEGNING NR.: ARK-1-32
STATUS: Skisse/forprosjekt	MÅLESTOKK: 1:100

TILTAKSHAVER:
Norgeshus Femund Bygg

BYGGEFIRMA:

INGENIØR- OG ARKITEKTKONTORET NORGESHUS AS, PB 161, 7223 MELHUS, TLF: 72 85 69 00	
TEGNINGEN ER BESKYTTET ETTER LOV OM OPPHAVSRETT OG EIES AV NORGESHUS AS. TEGNINGER SKAL IKKE BENYTTES UTEN VÅR TILLATELSE. TEGNINGEN GJELDER IKKE SOM ARBEIDSTEGNING.	REV. .